

Linda i Michel Baertsoen - najwyższa jakość rekompensuje "złą lokalizację"!

Markus Bauer



Doświadczenie wykazuje, że dla hodowców gołębi pocztowych w ostatnich czasach kierunek wiatru i lokalizacja gołębnika stają się kluczowe. Jeśli konkurencja ma lepsze położenie geograficzne to ona zbiera lepsze nagrody w wyścigach. Dla wielu hodowców w dłuższej perspektywie nie jest to sytuacja zbyt zachęcająca do pracy z gołębiami. W takich trudnych warunkach z podobnym utrudnieniem jest oczywiście wyjątek i to w samej Belgii. To hodowla specjalizująca się w lotach średniego zasięgu- Linda i Michel Baertsoen w prowincji Antwerpia z miasteczka Brasschaat. Mimo niekorzystnego położenia Michel nigdy nie miał zamiaru zmieniać miejsca zamieszkania, bo kocha te tereny, ażeby sprostać konkurencji jeszcze bardziej nie unika ciężkiej pracy. Ma motywację i nie widzi innych możliwości.

Z obserwacji wyników 2011r. wynika, że potrafią wygrywać nawet 90% nagród. Loty sezonu rozpoczęto 40 ptakami (samce i samice). Analiza stada pokazuje, że najlepsze lotniki w ich drużynie pochodzą z gołębi hodowlanych. Protoplastą rodu był "De Cippolini" B-00-6364742. Ten samiec pochodził z "De Blauwe Valeer" u Eddy i Valeer Vandepoele i "Het Blauw Dik" od Daniela i Gabriela Kindt (pochodzenie Gaby Vandenabeele). "Cippolini" był połączony z "Sonką" B-04-6205201. Zdobył sam 6 x 1 konkurs. Poza tym miał jeszcze 2 top samice "Alina" B-08-6091041(3 x 1 nagroda, 1 w prowincji z La Souterraine – 7 w klasyfikacji krajowej na 4.460 gołębi) i "Bieke" B-08-6091040 siostra „Aliny” sama też była 1 w prowincji z Blois. Z tych 2 samic to tylko niektóre z najlepszych gołębi roku 2011. Następnie dobry ptak to "De BLAUWE" B-05-6079779, syn "Cippoliniego". Zdobył 9 prowincjonalny konkurs z Montlucon na 2.264 gołębie, był 36 w kraju z Argenton na 5.001 ptaków, 9 z Bourges w prowincji na 2.685 gołębi itp. Z niego pochodzi super lotniczka "De Mus" B 09-6324278, która do tej pory zdobyła ponad 30 doskonałych nagród: 6 w prowincji i 17 w międzyprovincialnym Vierzon na 11.062 ptaki.

Linda i Michel Baertsoen

Heislagsebaan 33

BE 2930 Brasschaat

Linia „Cippo” to linia bardzo silnie dziedzina, świadczy o tym 1 narodowy As-gołąb na średnich dystansach w lotach Ave Regina (loty z terenów Francji) w roku 2006 i 2007r. U H. i D. Van Avondt, wnuka "Cippolini była 2 narodowym As- gołębiem na średnich dystansach KBDB w 2008 roku, która teraz siedzi Braci Herbots i też pochodzi z tej krwi. Michel i Linda są najbardziej zadowoleni z faktu, że w tym roku jednym z najlepszych gołębi pocztowych był u wnuka, który jest podróżuje na własny rachunek, w okolicy, który również pochodzi z mojej Toplinii.

Ptaki tu prawie przez cały czas aż do zimy otrzymują herbatę Natural. Dzięki niej jest tu dużo mniej chorych gołębi.

Lotowanie odbywa się nie co tydzień lecz co 14 dni. Ptaki wydają się być znacznie silniejsze. Samice na średnie dystanse koszone są co tydzień. Michel ma w planie wprowadzać do lotów więcej samic. Chce osiągnąć liczbę 25 szt.

Warunki terenowe nie pozwalają na większą hodowlę ale Michel uważa, że mało znaczy więcej !!!

GALERIA:

"DE CIPPOLINI" B. 6364742-00

Dourdan	1 -	1.357 d.	O.
Dourdan	1 -	1.158 d.	Jrl.
Toury	1 -	1.019 d.	O.
Toury	1 -	945 d.	Jrl.
Melun	1 -	1.031 d.	O.
Melun	1 -	1.044 d.	Jrl.
Marne la Vallée	6 -	476 d.	Jrl.
Marne la Vallée	9 -	600 d.	O.
Orleans	7 -	549 d.	Jrl.
Orleans	20 -	636 d.	O.

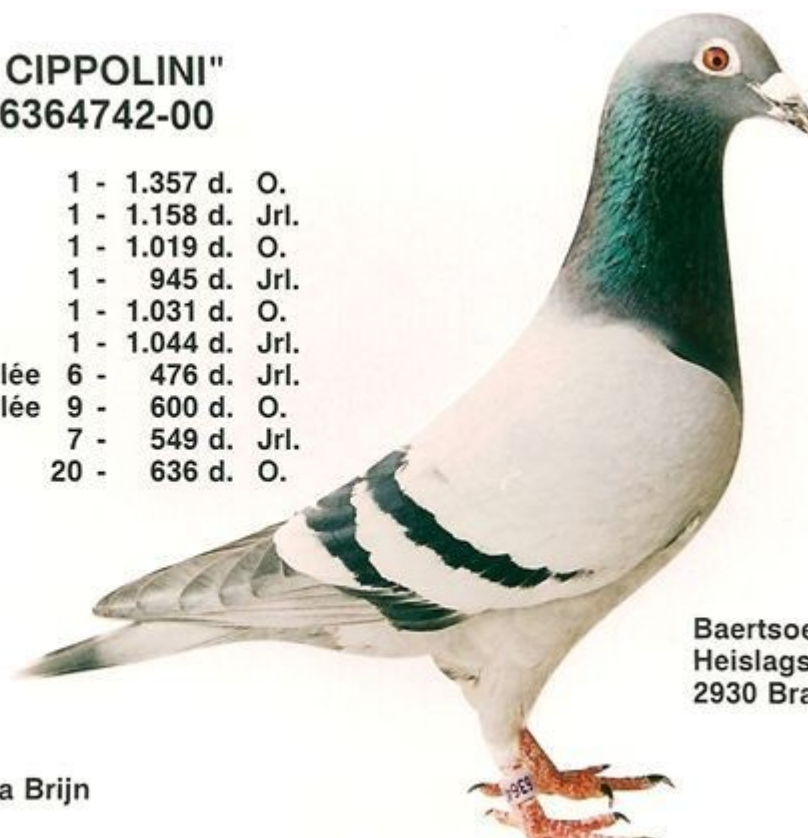

Baertsoen L. & M.,
Heislagebaan 33,
2930 Brasschaat (B.)

Foto: Fred La Brijn

„Cippolini”- podstawa gołębnika o którym mowa w tekście.

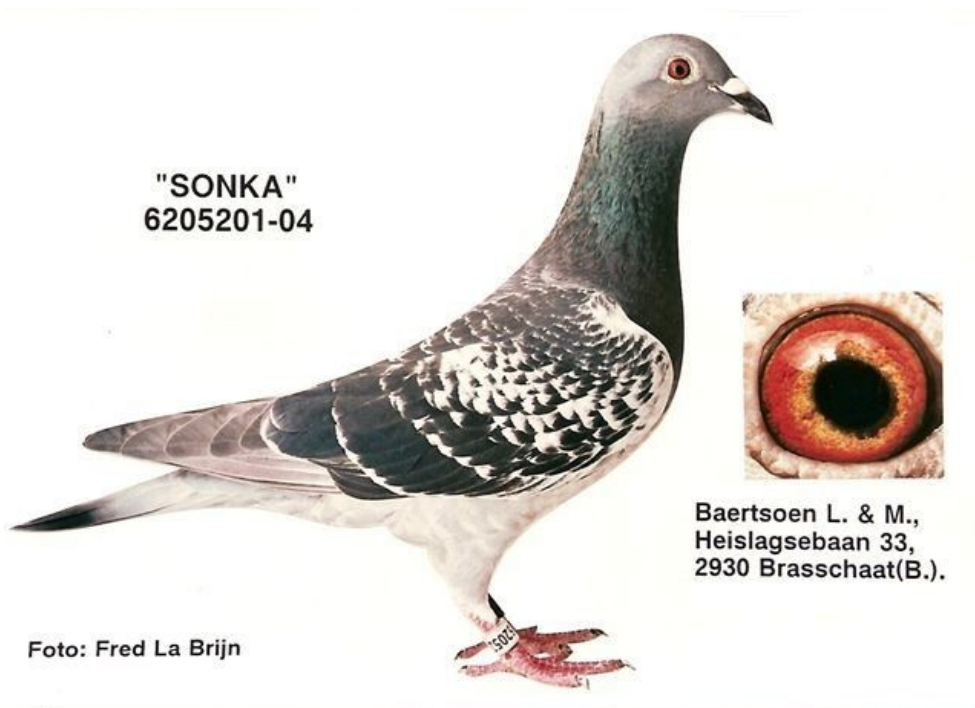

"SONKA"
6205201-04



Baertsoen L. & M.,
Heislagebaan 33,
2930 Brasschaat(B.).

Foto: Fred La Brijn

„Sonka” jedna z partnerek „Cippoliniego”.

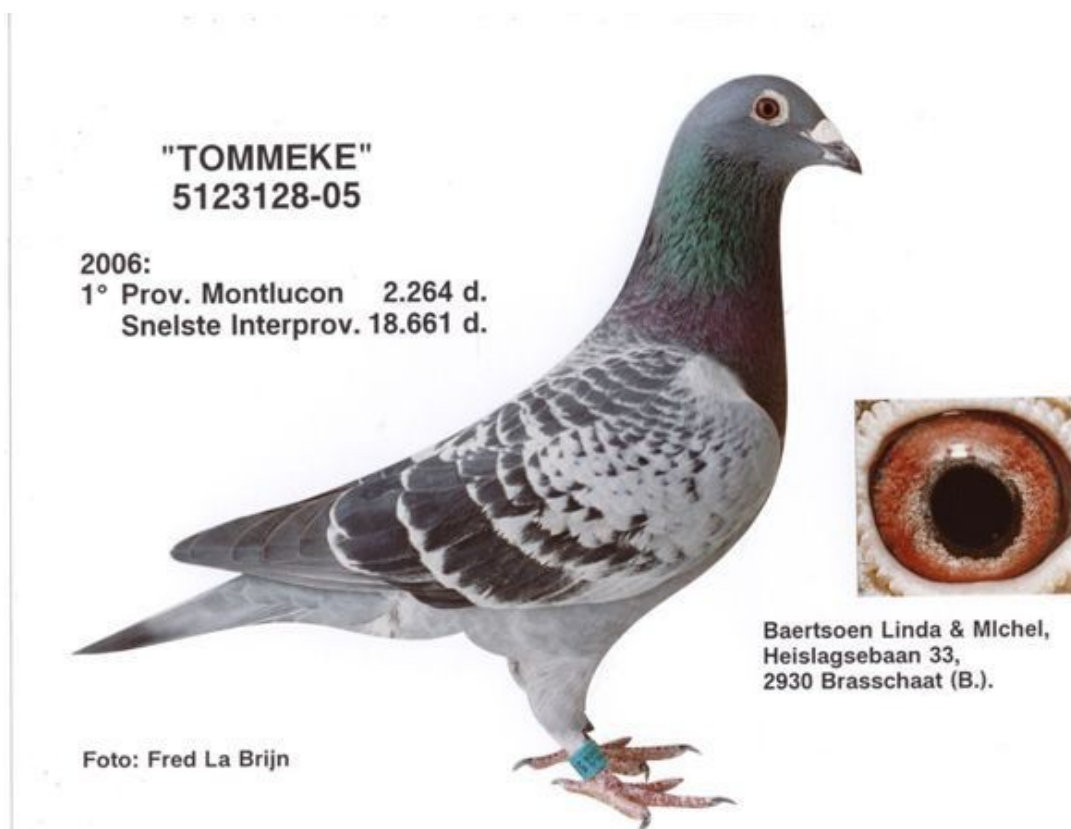

"TOMMEKE"
5123128-05

2006:
1° Prov. Montlucon 2.264 d.
Snelste Interprov. 18.661 d.

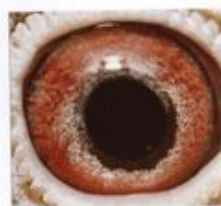

Baertsoen Linda & Michel,
Heislagebaan 33,
2930 Brasschaat (B.).

Foto: Fred La Brijn

„Tommeke” 1 w prowincji z Montlucon na 2.264 gołębie.

"DE BLAUWE AS"
6079779-05



Baertsoen Linda & Michel,
Heislagebaan 33,
2930 Brasschaat (B.).

Foto: Fred La Brijn

"MISS LA SOUTERRAINE"
6078665-05



Baertsoen Linda & Michel,
Heislagebaan 33,
2930 Brasschaat (B.).



Foto: Fred La Brijn

"FRANCINE"
6097048-06



Baertsoen Linda & Michel,
Heislagebaan 33,
2930 Brasschaat (B.).

Foto: Fred La Brijn

"ALINA"
6091041-08



Baertsoen Linda & Michel,
Heislagebaan 33,
2930 Brasschaat.



Foto: Fred La Brijn

Przekład: M. Koscielniak

**Jeśli jesteście zainteresowani zakupem gołębi z hodowli Linda & Michel Baertsoen
to skontaktujcie się z nami**

**Team: Kowalczyk-Tadeusiak
tel. 509 580 863 lub +44 782 1457 374**